



*Tributo  
a um raçador*

1º LEILÃO   
**NELORE  
CACHEADO**

LEILÃO VIRTUAL | TRANSMISSÃO AO VIVO  
08 DE OUTUBRO | TERÇA-FEIRA | 19 HORAS (HORÁRIO MS)

MATRIZES, NOVILHAS E PRENHEZES

FAÇA PARTE  
DESSE NOVO CAPÍTULO  
NA NOSSA HISTÓRIA



CONVIDADOS

TONICO CARVALHO - FAZENDA BRUMADO  
CONDOMÍNIO ECHAMTYVA

FERNANDO LATUFE  
JAIRO QUEIROZ JORGE - NELORE DAS ACÁCIAS

IRMÃOS HIPÓLITO - NELORE PAINEIRA  
MAGNO NOGUEIRA - NELORE CAIÇARA



REALIZAÇÃO

TRANSMISSÃO

# REGULAMENTO DO LEILÃO

O presente regulamento estabelecerá as normas que serão observadas durante o leilão, sendo que seu cumprimento será obrigatório a todos aqueles que, na condição de convidados, participantes e/ou promotores do evento, quiserem promover a aquisição ou venda de animal(is) ou produto(s) agrobusiness, ou como mero espectador.

## 1. DEFINIÇÕES

1.1 Considera-se LEILÃO o evento que visa a comercialização de animal(is) e/ou produto(s), pela melhor oferta de valores, efetuada de forma aberta e aceita por um leiloeiro.

1.2 Considera-se EMPRESA LEILOEIRA a empresa responsável pela organização e coordenação do leilão. O presente leilão será coordenado e organizado pela Central Leiloes Ltda.

1.3 Considera-se LEILOEIRO a pessoa inscrita no Sindicato Nacional dos Leiloeiros Rurais, detentor de fé-pública, e que será responsável pela recepção das propostas de ofertas aos lotes comercializados, bem como pela batida do martelo e concretização do negócio.

1.4 Considera-se PROMOTOR DO EVENTO a(s) pessoa(s), física(s) ou jurídica(s), que for(em) responsável(is) pela promoção do evento e arrematação do(s) animal(is) ou produto(s) para serem comercializados no leilão.

1.5 Considera-se CONVIDADO a pessoa, física ou jurídica, que for proprietária de animal(is) ou produto(s) que será(o) comercializado(s) no leilão. Ao convidado também será permitida a realização de compras no leilão.

1.6 Considera-se PARTICIPANTE todo aquele que comparecer no leilão e que tenha interesse na compra de animal(is) ou produto(s) comercializado(s) no evento, ou como mero espectador.

1.7 Considera-se COMISSÃO DE COMPRA a comissão paga pelo comprador do(s) animal(is) / produto(s) à EMPRESA LEILOEIRA, que será anunciada pelo leiloeiro no início do leilão, cujo percentual incidirá sobre o valor total de cada lote apregoados.

1.8 Considera-se COMISSÃO DE VENDA a comissão paga pelo proprietário do(s) animal(is) / produto(s) ao PROMOTOR DO EVENTO / EMPRESA LEILOEIRA.

1.9 Considera-se PRODUTO tudo que não seja semovente e que possa ser comercializado em leilão, tais como: embrião, sêmen, etc.

1.10 Considera-se LANCE DE DEFESA o lance ofertado pelo próprio proprietário do animal(is) ou produto(s), quando não alcançado o preço esperado por este junto ao leilão. Nesta hipótese, o proprietário será responsável pelo pagamento das comissões de compra e venda acima previstas.

1.11 Considera-se LOTE o grupo de animais ou o animal individualmente e/ou de produtos a serem colocados à venda através de leilão, devidamente identificado no catálogo.

## 2. CADASTRO:

2.1 Todo aquele que pretenda apresentar lance no leilão deverá estar previamente cadastrado junto à Central Leiloes Ltda, podendo encaminhar tal solicitação à empresa leiloeira com antecedência, para fins de análise e aprovação prévia dos cadastros. Nesta hipótese, o pedido de cadastramento importará em autorização automática à empresa leiloeira de consulta de informações do solicitante junto ao SERASA ou outros órgãos de proteção ao crédito.

2.2 A Central Leiloes Ltda disponibilizará aos convidados e participantes um escritório no local do evento, podendo o cadastro ser efetuado neste local. Nesta hipótese, toda compra efetuada pelo convidado ou participante ficará condicionada à posterior aprovação do cadastro, bem como aceitação pelo VENDEDOR.

2.3 A presença dos convidados ou participantes no recinto do leilão importará em imediata autorização à Central Leiloes Ltda em promover consultas sobre os mesmos junto ao SERASA ou outros órgãos de proteção ao crédito.

2.4 Os empregados da Central Leiloes Ltda não estão autorizados a avaliar ou endossar qualquer comprador junto ao leilão.

2.5 A existência de cadastro não dispensará a necessidade de apresentação de avalista, caso seja solicitado pelo VENDEDOR ou pela Central Leiloes Ltda.

2.6 Será permitida a compra de animal(is) / produto(s) mediante procuração por Instrumento Público, a qual deverá ser específica para aquele evento e deverá conter o valor máximo autorizado pelo outorgante e desde que este possua cadastro aprovado junto à Central Leiloes Ltda, que permanecerá com referida procuração.

2.7 A Central Leiloes Ltda atua como intermediária das transações, sendo responsável pela organização e coordenação do evento, não se responsabilizando pelo inadimplemento do comprador, seja em relação ao valor do(s) produto(s) / animal(is) adquirido(s), seja em relação às comissões de venda. Portanto, cabe ao vendedor manifestar-se sobre o cadastro do

comprador antes da assinatura do contrato de compra e venda, bem como exigir a assinatura de avalista antes da formalização deste contrato.

## 3. DO LEILOEIRO:

3.1 O leilão será realizado por um LEILOEIRO RURAL, devidamente inscrito nos órgãos próprios, sendo que a venda considerará efetuada com a batida do martelo, momento em que as partes, compradores e vendedores, estarão obrigados ao cumprimento do negócio fechado, exceto na hipótese de não aprovação do cadastro do comprador, na forma do item 02 supra.

3.2 Poderá o leiloeiro, durante o leilão, promover as alterações das presentes normas, estabelecer outras regras, alterar as disposições do catálogo, de lotes ou condições de pagamento, instituir preços mínimos, sem direito de reclamação ou indenização por parte dos convidados ou participantes.

## 4. DISPOSIÇÕES ESPECÍFICAS PARA LEILÃO DE PRENHEZES:

4.1 Salvo estipulação em contrário, nos casos de livre acasalamento ou embrião a ser coletado, a primeira parcela será considerada como sinal de negócio e devidas no ato. As demais parcelas somente poderão ser exigidas do(s) COMPRADOR(es) após o recebimento ou a retirada da(s) prenhez(es) confirmada(s). Caso o VENDEDOR tenha recebido antecipadamente alguma parcela e a prenhez não consiga se realizar o VENDEDOR restituirá ao(s) COMPRADOR(es) o valor recebido.

### 4.2. PRENHEZES RECEPTORAS:

4.2.1. O VENDEDOR se responsabiliza em apresentar a(s) receptora(s) em perfeitas condições físicas, com boa habilidade maternal, a fim de bem criar o embrião.

4.2.2. O COMPRADOR, por sua vez, se compromete a mantê-la(s) sob as mesmas condições de manejo e trato, a fim de não prejudicar o desenvolvimento do embrião adquirido.

4.2.3. O COMPRADOR deverá comunicar imediatamente o VENDEDOR em caso de óbito da receptora e/ou da "cria", bem como de qualquer intercorrência que venha a surgir durante o período gestacional.

### 4.3. EMBRIÕES A SEREM COLETADOS:

4.3.1. É de responsabilidade de VENDEDOR a coleta e transferência do referido acasalamento, tendo o prazo máximo de 90 dias para a entrega da receptora prenhe, a contar da data da assinatura do presente Contrato, findo o qual poderá o COMPRADOR optar, em comum acordo com o VENDEDOR, escolher outro acasalamento já realizado, de igual importância e valor.

### 4.4. LIVRES ACASALAMENTOS:

4.4.1. O VENDEDOR oferece a doadora para ser acasalada com o touro da escolha do COMPRADOR, ficando a mesma na propriedade do titular.

4.4.2. O COMPRADOR tem o prazo máximo de 30 dias para enviar o sêmen do reprodutor escolhido, ou autorizar o proprietário da doadora a acasalá-la segundo seu critério.

4.4.3. Todas as despesas provenientes do transporte e aquisição de sêmen que porventura possam ocorrer, serão de inteira responsabilidade do COMPRADOR.

4.4.4. Do acasalamento em questão o COMPRADOR terá direito a apenas uma prenhez proveniente da lavagem, salvo disposição em contrário e acordado entre as partes. Terá também direito a optar se tal prenhez será sexada de macho ou fêmea.

4.4.5. O VENDEDOR garante ao COMPRADOR que a prenhez adquirida venha a nascer com saúde, com garantia de receber RGN (registro geral de nascimento) e RGD (registro geral definitivo).

4.4.6. Caso o produto nascido não preencha os requisitos mencionados no item anterior, deverá o VENDEDOR substituir o produto, caso não possua o mesmo acasalamento, de comum acordo com o COMPRADOR, substituí-lo por outro já nascido de igual categoria e valor.

4.5 A(s) prenhez(es) será(ão) entregue(s) por malha viária, podendo ainda o COMPRADOR retirá-la da propriedade de origem, sob sua conta e responsabilidade.

## 5. DISPOSIÇÕES ESPECÍFICAS PARA LEILÃO DE SÊMEN:

5.1. O VENDEDOR responde pela qualidade do sêmen de animal de sua propriedade posto a venda.

5.2. Todo lote de sêmen deverá estar à disposição do COMPRADOR para ser retirado em local previamente estipulado. Nos casos em que a entrega do sêmen for feita por empresa de coleta, as despesas decorrentes deste procedimento correrão por conta e risco COMPRADOR.

Quando o sêmen de animal, comercializado for do estoque particular do VENDEDOR, o COMPRADOR deverá providenciar botijão para o transporte, correndo por conta deste todo e qualquer risco.

5.3. Caso queira, poderá o COMPRADOR, no ato da retirada, testar a qualidade do sêmen adquirido, em sendo este raro, desde que seja realizado por profissionais credenciados por uma das centrais de coleta do país.

**6. DISPOSIÇÕES GERAIS PARA TODOS OS LEILÕES:**

6.1. O leiloeiro apregoará, no início de cada lote, o valor do lance que, multiplicado pelo número de parcelas determinadas, formará o preço total de venda e compra do(s) animal(is)/ produto(s). Também será informada a condição de cada venda, data de vencimento das parcelas, condições gerais do(s) produto(s) ou a(s) condição(ões) física(s) do(s) animal(is) referentes a cada lote.

6.2. Os leilões referentes à gado de elite, embrião e sêmen serão realizados com CLÁUSULA DE RESERVA DE DOMÍNIO, que abrangerá inclusive as "crias" advindas destes, conforme disposto no artigo 95 do Código Civil.

6.3. Excetuando o disposto no item 2. deste Regulamento (aprovação de cadastro), as vendas efetuadas durante o leilão são irrevogáveis e irrevogáveis, obrigando comprador e vendedor ao seu cumprimento, por si e por seus herdeiros ou sucessores.

6.4. Ainda que existente índice deflacionário divulgado pelo Governo Federal, os preços estabelecidos no leilão não serão alterados.

6.5. Caberá ao comprador o pagamento do ICMS e ao vendedor o recolhimento do mesmo, referente ao lote adquirido, devendo o segundo informar a Central Leilões Ltda o número de inscrição junto à Receita Estadual.

6.6. A participação no leilão de qualquer pessoa, seja comprador ou vendedor, implicará na presunção de aceitação de todas as normas previstas neste Regulamento, e, face disponibilização deste Regulamento a todos que se encontram presentes no recinto do leilão através do catálogo, não poderá alegar desconhecimento para eximir de seu cumprimento.

6.7. Compradores domiciliados fora do país deverão informar-se no escritório sobre as condições que regem a compra e venda, que no caso presente somente se operará com o pagamento à vista, em moeda corrente do país, no ato do negócio.

6.8. Salvo estabelecido de forma diversa, por escrito, antes do leilão, o comprador será responsável pelo pagamento da comissão de compra, a qual recai sobre o valor do lote no momento da batida do martelo, em favor da EMPRESA LEILOEIRA, cujo percentual será divulgado pelo leiloeiro no início do evento.

6.9. Salvo estabelecido de forma diversa, por escrito, antes do leilão, o vendedor será responsável pelo pagamento da comissão de venda, a qual recai sobre o valor do lote no momento da batida do martelo, em favor do PROMOTOR DO EVENTO / EMPRESA LEILOEIRA, cujo percentual foi acordado anteriormente entre as partes.

6.10. As taxas do leilão, assim como as comissões, para comprador e vendedor, são irrevogáveis e irrevogáveis. No caso da não concretização do negócio após o remate, a parte responsável pelo cancelamento do negócio arcará com as mesmas em sua totalidade.

6.11. Em caso de pagamento à vista das parcelas de compra, o desconto poderá ser concedido pelo vendedor, mas tal desconto não recairá sobre as comissões em favor da Leiloeira.

6.12. No lance de defesa, conforme definição do item 1.10 deste regulamento, o proprietário do animal será responsável pelo pagamento da comissão de compra e venda em favor do PROMOTOR DO EVENTO / EMPRESA LEILOEIRA, sobre o valor do lote no momento da batida do martelo.

6.13. Não serão aceitos pagamentos das parcelas vencíveis no ato da compra com cheques de terceiros.

6.14. Todos os pagamentos efetuados em cheque somente serão considerados quitados com a respectiva compensação.

6.15. As GTAS (Guias de Trânsito dos Animais) serão emitidas exclusivamente em nome do comprador e não poderão ser transferidas a terceiros.

6.16. Os catálogos do leilão são de responsabilidade dos vendedores, não sendo a Central Leilões Ltda responsável por eventuais erros constantes nestes, os quais inclusive poderão ser retificados pelo leiloeiro.

6.17. Quando da batida do martelo os lances forem simultâneos entre dois compradores, o leiloeiro pedirá o retorno do animal à pista e reiniciará a venda dos mesmos, a partir do lance em questão, para o desempate.

6.18. Serão de exclusiva responsabilidade do VENDEDOR o(s) animal(is) colocado(s) a leilão estar(em) saudável(eis), com toda a documentação sanitária atualizada, bem como sua guarda, manutenção e segurança, durante o tempo em que se mantiver(em) no local do leilão, seja no estábulo, em sua propriedade, para os casos de Leilão Virtual, em trânsito ou enquanto estiverem sendo exibidos na pista, até o momento da batida do martelo, passando então, tais responsabilidades a serem exclusivas do COMPRADOR, não restando à Central Leilões Ltda. nenhum ônus sobre o itens mencionados, bem como, em caso de acidente e danos que, eventualmente, venha(m) a ocorrer com o(s) animal(is).

6.18.1. É de responsabilidade do VENDEDOR a veracidade de todas as informações fornecidas a leiloeira referente ao(s) animal(is) e/ou produto(s) colocado(s) a leilão. Bem como, fica o VENDEDOR responsável, cível e criminalmente pela omissão de informar a empresa Leiloeira sobre qualquer intercorrência relacionadas ao(s) animal(is) e/ou produto(s) até o momento

do leilão.

6.18.2. Após a batida do martelo, a venda será considerada irrevogável e irrevogável, correndo a partir de então, por conta e risco do COMPRADOR, a vida e integridade física do(s) animal(is), razão pela qual, é facultado a este COMPRADOR, caso opte e se responsabilize pelas despesas, contratar cobertura securitária ao(s) animal(is) arrematados.

6.18.3. A morte do(s) animal(is), com seguro ou não, anomalias físicas encontradas no animal(is) por exames radiológicos ou outros, perda de prenhes, estado do(s) animal(is) no ato da entrega pelo VENDEDOR e outros motivos não inerentes ao momento da venda) a leiloeira não se obriga nos termos deste regulamento.

6.18.4. Tanto para os leilões presenciais, bem como para os leilões virtuais, após a batida do martelo, fica facultado entre VENDEDOR e COMPRADOR decidirem o momento mais apropriado para o transporte do(s) animal(is). Porém, os riscos inerentes ao(s) animal(is) arrematados até o momento do seu transporte, correrá por conta exclusiva do COMPRADOR, não podendo o VENDEDOR ficar responsável pela vida e integridade física do(s) animal(is) até seu efetivo embarque para transporte, salvo comprovação sua exclusiva culpa.

6.19. No caso de comercialização efetuada através de canal fechado de televisão (Leilões Virtuais), o vendedor compromete-se a entregar o(s) animal(is) (independente do local de entrega), somente quando tiver em sua posse a respectiva documentação de venda, devidamente assinada pelo comprador, eximindo a Central Leilões Ltda de qualquer responsabilidade se a presente cláusula não for cumprida.

**7. DA AUTORIZAÇÃO DE USO DO NOME, IMAGEM E VOZ DOS PRESENTES AO LEILÃO:**

7.1. A entrada da pessoa no recinto do leilão importará na presunção em favor da EMPRESA LEILOEIRA e do PROMOTOR DO EVENTO, sem ônus a estes, ao uso de seus NOMES, IMAGENS e SOM durante a realização do evento, bem como após a ocorrência deste para fins de divulgação do resultado final alcançado. Autorizam, também, a divulgação em periódicos e em site de todas as informações referentes ao leilão, tais como: nome do comprador, do vendedor, do animal ou produto comercializado e o valor efetivo da transação. Finalmente, fica autorizada a gravação de todas as imagens do leilão e dos participantes, bem como a transmissão ao vivo destas por canal fechado de televisão e, ainda, a divulgação de fotos em periódicos e em site próprio da EMPRESA LEILOEIRA.

**8. DO CONTRATO DE COMPRA E VENDA:**

8.1. Ao final da venda de cada lote a Central Leilões Ltda promoverá a emissão do contrato de compra e venda, bem como das notas promissórias referentes ao leilão, as quais serão assinadas imediatamente pelo vendedor e comprador. As notas fiscais referentes às vendas, que deverão ser emitidas pelos vendedores, bem como a nota fiscal da comissão de compra a ser emitida pela empresa leiloeira, serão efetuadas posteriormente.

8.2. Ficam fazendo parte integrante do contrato de compra e venda todas as regras constantes neste regulamento, bem como outras que forem estabelecidas pelo leiloeiro durante o leilão.

**"É proibida a reprodução em parte ou no todo".**



1º LEILÃO 

# NELORE CACHEADO



Vendedor: NELORE CACHEADO

# 01

## PACOTE COM 10 EMBRIÕES ITAKA FIV POI ARROIO X MAJAVADI DO ARROIO

AMEDABA

HIMALAYA DO BR.

GOOTY III

**ITAKA FIV POI ARROIO**

FAULAD DA SC

DARASHI POI ARROIO

KOTHARI POI ARROIO

X

GARIMPEIRO DA AT

EDHUPATI DO ARROIO

RAVANA DO ARROIO

**MAJAVADI ARROIO**

LERON TE 7 ESTRELAS

GEDALLI DO ARROIO

UAMATHILA ARROIO



**CLIQUE AQUI**



**PARA VER O VÍDEO DO LOTE**

1º LEILÃO 

# NELORE CACHEADO



Vendedor: NELORE CACHEADO

## 02

### PACOTE COM 10 EMBRIÕES MANJARA FIV L.VERA X MAJAVADI DO ARROIO

KURUPATHY IMP.

AMEDABA

CHAPATHY IMP.

**MANJARA FIV L.VERA**

LERON TE 7 ESTRELAS

JIRUANA ARROIO

OPEP

X

GARIMPEIRO DA AT

EDHUPATI DO ARROIO

RAVANA DO ARROIO

**MAJAVADI ARROIO**

LERON TE 7 ESTRELAS

GEDALLI DO ARROIO

UAMATHILA ARROIO



**CLIQUE AQUI**



**PARA VER O VÍDEO DO LOTE**

1º LEILÃO 

# NELORE CACHEADO



Vendedor: NELORE CACHEADO

## 03

### PACOTE COM 10 EMBRIÕES HURA DA RPET X MAJAVADI DO ARROIO

JANAJUR DO ARROIO

CAPAZ DO BR.

ZOMBA DO BR.

**HURA DA RPET**

LORD TE DO PARANA

ZEUNAD DA PET.

CHILLARA 4P DA PET.

X

GARIMPEIRO DA AT

EDHUPATI DO ARROIO

RAVANA DO ARROIO

**MAJAVADI ARROIO**

LERON TE 7 ESTRELAS

GEDALLI DO ARROIO

UAMATHILA ARROIO



**CLIQUE AQUI**



**PARA VER O VÍDEO DO LOTE**

1º LEILÃO 

# NELORE CACHEADO



Vendedor: FERNANDO LATUFE

## 04

### PACOTE COM 10 EMBRIÕES KAMALA-1 POI DA NJOP X MAJAVADI DO ARROIO

\*\*\*\*\*

YELLAMARU

\*\*\*\*\*

**KAMALA-1 POI DA NJOP**

\*\*\*\*\*

KAMALA

\*\*\*\*\*

GARIMPEIRO DA AT

EDHUPATI DO ARROIO

RAVANA DO ARROIO

**MAJAVADI ARROIO**

LERON TE 7 ESTRELAS

GEDALLI DO ARROIO

UAMATHILA ARROIO

X



**CLIQUE AQUI**



**PARA VER O VÍDEO DO LOTE**

1° LEILÃO 

# NELORE CACHEADO



Vendedor: **NELORE CACHEADO**

## 05

### PRÁTICA DO CACHEADO

SEXO: FÊMEA • REG: LHG 1517 • RAÇA: NELORE PO • NASC.: 13/10/2022

EDHUPATI DO ARROIO

LIMADHI ARROIO

MALA TE DA AM

**PADHUN ARROIO**

HADJHI POI ARROIO

MARUNA ARROIO

ITHURA FIV DO ARROIO

BITELO DA SS

RAJA DA AT

CATEDRAL DA AT

**DHALIA DO CACHEADO**

BIG BEN DA S.NICE

CRIANCA DO CACHEADO

VENEZIANA DA V.M.

X

INSEMINADA DO MAJAVADI DO ARROIO EM 07/09/2024

| AOL   | AOL/100 | MAR  | EGS  | EGS/100 |
|-------|---------|------|------|---------|
| 52,24 | 13,16   | 3,75 | 4,49 | 1,13    |



**CLIQUE AQUI**



**PARA VER O VÍDEO DO LOTE**



1º LEILÃO 

# NELORE CACHEADO



Vendedor: **NELORE CACHEADO**

## 06

# PALESTINA DO CACHEADO

SEXO: FÊMEA • REG: LHG 1470 • RAÇA: NELORE PO • NASC.: 26/06/2022

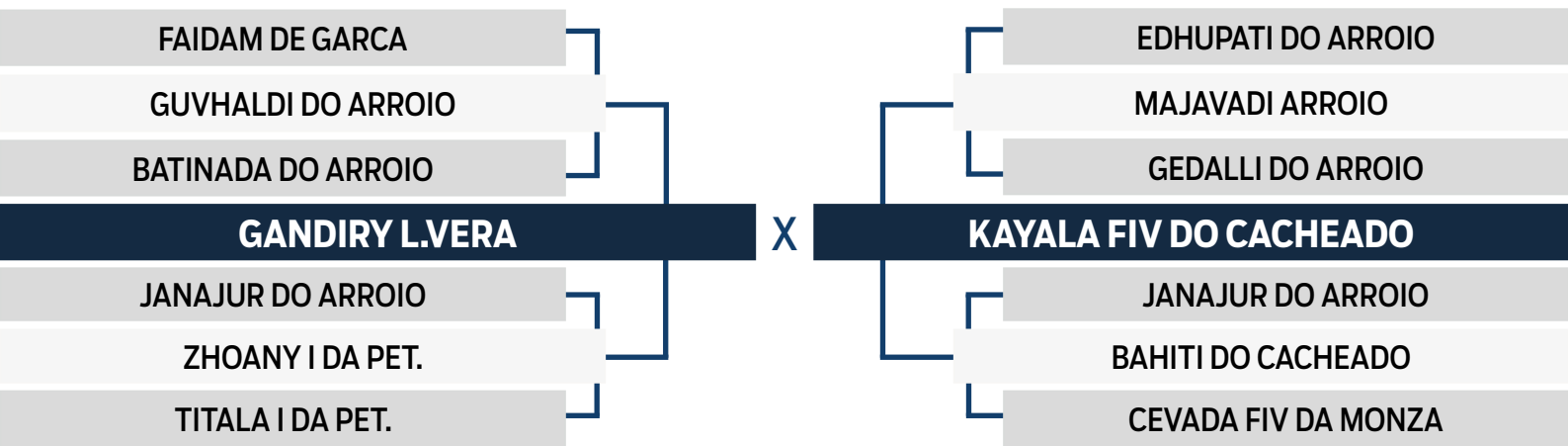

INSEMINADA DO PADHUN DO ARROIO EM 07/09/2024

| AOL   | AOL/100 | MAR  | EGS  | EGS/100 |
|-------|---------|------|------|---------|
| 57,81 | 15,09   | 3,22 | 2,69 | 0,70    |



**CLIQUE AQUI**



**PARA VER O VÍDEO DO LOTE**

1º LEILÃO 

# NELORE CACHEADO



Vendedor: **NELORE CACHEADO**

## 07

### OLATRA DO CACHEADO

SEXO: FÊMEA • REG: LHG 1441 • RAÇA: NELORE PO • NASC.: 23/11/2021

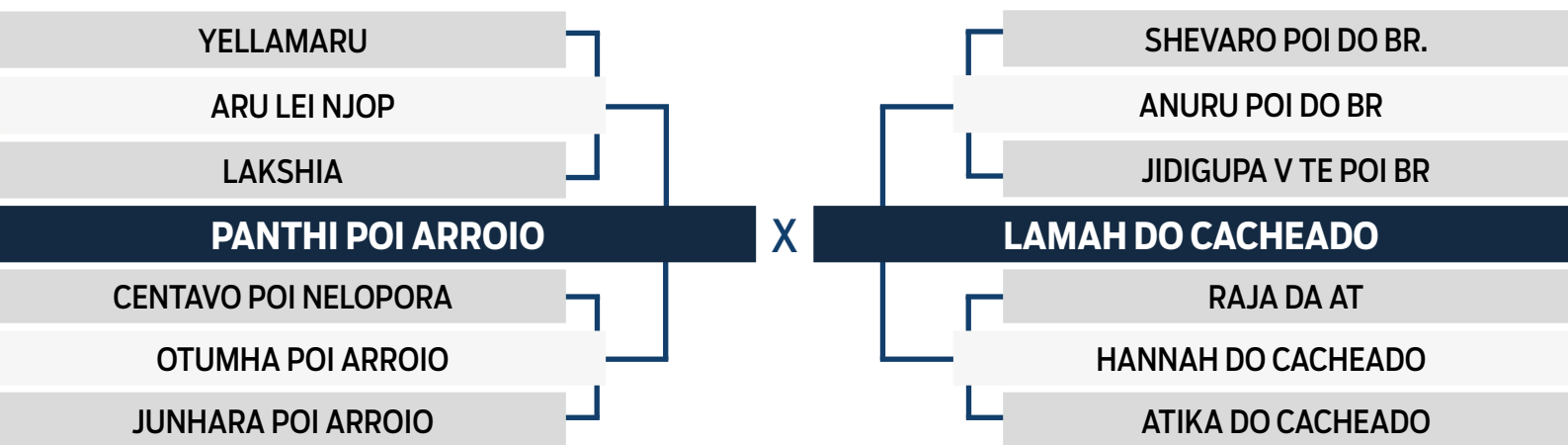

**PARIDA DE MACHO DO ORUGHAN DO CACHEADO EM 16/06/2024**  
**PRENHE DO MAJAVADI DO ARROIO - PREVISÃO DE PARTO: 05/2025**

| PARTOS | AOL   | AOL/100 | MAR  | EGS  | EGS/100 | IDADE P. PARTO (MESES) |
|--------|-------|---------|------|------|---------|------------------------|
| 1      | 59,97 | 12,65   | 3,95 | 5,83 | 1,23    | 30,8                   |



**CLIQUE AQUI**



**PARA VER O VÍDEO DO LOTE**

1° LEILÃO 

# NELORE CACHEADO



Vendedor: **NELORE CACHEADO**

## 08

### ORLA DO CACHEADO

SEXO: FÊMEA • REG: LHG 1429 • RAÇA: NELORE PO • NASC.: 07/10/2021

EDHUPATI DO ARROIO

MAJAVADI ARROIO

GEDALLI DO ARROIO

**LEPIDO FIV DO CACHEADO**

HEMANGA FIV BRUMADO

HAGARA POI ARROIO

GABRIA DO ARROIO

JANA JUR DO ARROIO

ICONE FIV DO CACHEADO

BELYZE FIV NELOPORA

**LATIFA DO CACHEADO**

GHADAKY L.VERA

HAVENA DO CACHEADO

ESCALA DA V.M.

X

**PARIDA DE MACHO DO OVANNI DO CACHEADO EM 22/07/2024  
PRENHE DO ORUGHAN DO CACHEADO**

| PARTOS | AOL   | AOL/100 | MAR  | EGS  | EGS/100 | IDADE P. PARTO (MESES) |
|--------|-------|---------|------|------|---------|------------------------|
| 1      | 60,89 | 13,53   | 3,43 | 4,49 | 1,00    | 33,5                   |



**CLIQUE AQUI**



**PARA VER O VÍDEO DO LOTE**

1º LEILÃO 

# NELORE CACHEADO



Vendedor: **NELORE CACHEADO**

## 09

# ODHANY DO CACHEADO

SEXO: FÊMEA • REG: LHG 1427 • RAÇA: NELORE PO • NASC.: 02/10/2021

GARIMPEIRO DA AT

EDHUPATI DO ARROIO

RAVANA DO ARROIO

**MAJAVADI ARROIO**

LERON TE 7 ESTRELAS

GEDALLI DO ARROIO

UAMATHILA ARROIO

VAREDO DA IND.

VAREDO DC POI TE

SHAKUNI 87 DC POI

**JERINA FIV DO CACHEADO**

BAORE POI DO BR.

IDHIRA DO ARROIO

DAMADHALI DO ARROIO

X

PARIDA DE MACHO DO JAHMUDY L. VERÁ EM 11/09/2024

| PARTOS | AOL   | AOL/100 | MAR  | EGS  | EGS/100 | IDADE P. PARTO (MESES) |
|--------|-------|---------|------|------|---------|------------------------|
| 1      | 69,91 | 12,48   | 3,07 | 4,04 | 0,72    | 35,3                   |



**CLIQUE AQUI**



**PARA VER O VÍDEO DO LOTE**

1º LEILÃO 

# NELORE CACHEADO



Vendedor: **NELORE CACHEADO**

# 10

## NERHENA DO CACHEADO

SEXO: FÊMEA • REG: LHG 1316 • RAÇA: NELORE PO • NASC.: 06/08/2020

GARIMPEIRO DA AT

EDHUPATI DO ARROIO

RAVANA DO ARROIO

**MAJAVADI ARROIO**

LERON TE 7 ESTRELAS

GEDALLI DO ARROIO

UAMATHILA ARROIO

ESCANDINAVO DO BR.

JANAJUR DO ARROIO

ORLADURA DA AM

**DAIKA DO CACHEADO**

1646 DA MN

KANECA

HENEGADA

X

PARIDA DE MACHO DO JAHMUDY L. VERÁ EM 23/09/2024

| PARTOS | AOL   | AOL/100 | MAR  | EGS  | EGS/100 | IDADE P. PARTO (MESES) |
|--------|-------|---------|------|------|---------|------------------------|
| 2      | 62,12 | 11,63   | 2,10 | 1,84 | 0,34    | 36,6                   |



**CLIQUE AQUI**



**PARA VER O VÍDEO DO LOTE**

1º LEILÃO 

# NELORE CACHEADO



Vendedor: **NELORE CACHEADO**

# 11

## NOTURNA DO CACHEADO

SEXO: FÊMEA • REG: LHG 1305 • RAÇA: NELORE PO • NASC.: 01/08/2020

EDHUPATI DO ARROIO

LIMADHI ARROIO

MALA TE DA AM

**PADHUN ARROIO**

HADJHI POI ARROIO

MARUNA ARROIO

ITHURA FIV DO ARROIO

EDHUPATI DO ARROIO

MAJAVADI ARROIO

GEDALLI DO ARROIO

**KHAFIRA DO CACHEADO**

JANAJUR DO ARROIO

DAIKA DO CACHEADO

KANECA

X

PRENHE DO OVANNI DO CACHEADO - PREVISÃO DE PARTO: 11/2024

PARTOS

1

IDADE P.  
PARTO (MESES)

34,4



**CLIQUE AQUI**



**PARA VER O VÍDEO DO LOTE**

1º LEILÃO 

# NELORE CACHEADO



Vendedor: NELORE CACHEADO

# 12

## NIRVANA DO CACHEADO

SEXO: FÊMEA • REG: LHG 1306 • RAÇA: NELORE PO • NASC.: 01/08/2020

GARIMPEIRO DA AT

EDHUPATI DO ARROIO

RAVANA DO ARROIO

**MAJAVADI ARROIO**

LERON TE 7 ESTRELAS

GEDALLI DO ARROIO

UAMATHILA ARROIO

JANAJUR DO ARROIO

AMAVHADI ARROIO

RAVANA DO ARROIO

**CABA DO CACHEADO**

LADU DC POI

BABITA DO CACHEADO

UBALDINA

PARIDA DE FÊMEA DO PANTHI POI EM 01/09/2024

| PARTOS | AOL   | AOL/100 | MAR  | EGS  | EGS/100 | IDADE P. PARTO (MESES) |
|--------|-------|---------|------|------|---------|------------------------|
| 1      | 82,22 | 14,42   | 2,64 | 3,59 | 0,63    | 38,0                   |



**CLIQUE AQUI**



**PARA VER O VÍDEO DO LOTE**

1º LEILÃO 

# NELORE CACHEADO



Vendedor: **NELORE CACHEADO**

# 13

## NINHA DO CACHEADO

SEXO: FÊMEA • REG: LHG 1300 • RAÇA: NELORE PO • NASC.: 31/07/2020

JANAJUR DO ARROIO

AMAVHADI ARROIO

RAVANA DO ARROIO

**JATHADU ARROIO**

LERON TE 7 ESTRELAS

EPHANDA DO ARROIO

VABHILA ARROIO

EDHUPATI DO ARROIO

MAJAVADI ARROIO

GEDALLI DO ARROIO

**JANTAH DO CACHEADO**

EBHUMADY DO ARROIO

EMILLY DO CACHEADO

AMOSTRA CS

PRENHDE DO OVANNI DO CACHEADO - PREVISÃO DE PARTO: 03/2025

| PARTOS | AOL   | AOL/100 | MAR  | EGS  | EGS/100 | IDADE P. PARTO (MESES) |
|--------|-------|---------|------|------|---------|------------------------|
| 1      | 54,95 | 10,69   | 1,73 | 4,03 | 0,78    | 37,2                   |



**CLIQUE AQUI**



**PARA VER O VÍDEO DO LOTE**



1º LEILÃO 

# NELORE CACHEADO



Vendedor: **NELORE CACHEADO**

# 14

## NATALY DO CACHEADO

SEXO: FÊMEA • REG: LHG 1291 • RAÇA: NELORE PO • NASC.: 15/07/2020

EDHUPATI DO ARROIO

LIMADHI ARROIO

MALA TE DA AM

**PADHUN ARROIO**

HADJHI POI ARROIO

MARUNA ARROIO

ITHURA FIV DO ARROIO

JANAJUR DO ARROIO

CAPAZ DO BR.

ZOMBA DO BR.

**HURA DA RPET**

LORD TE DO PARANA

ZEUNAD DA PET.

CHILLARA 4P DA PET.

X

PRENHE DO MAJAVADI DO ARROIO - PREVISÃO DE PARTO: 10/2024

| PARTOS | EFICIÊNCIA REPRODUTIVA | I.E.P DIAS | AOL   | AOL/100 | MAR  | EGS  | EGS/100 | IDADE P. PARTO (MESES) |
|--------|------------------------|------------|-------|---------|------|------|---------|------------------------|
| 2      | 106,1                  | 344        | 67,10 | 11,26   | 3,48 | 4,04 | 0,68    | 27,5                   |



**CLIQUE AQUI**



**PARA VER O VÍDEO DO LOTE**

1º LEILÃO 

# NELORE CACHEADO



Vendedor: NELORE CACHEADO

# 15

## NORUEGA DO CACHEADO

SEXO: FÊMEA • REG: LHG 1290 • RAÇA: NELORE PO • NASC.: 13/07/2020

EDHUPATI DO ARROIO

LIMADHI ARROIO

MALA TE DA AM

**PADHUN ARROIO**

HADJHI POI ARROIO

MARUNA ARROIO

ITHURA FIV DO ARROIO

EDHUPATI DO ARROIO

MAJAVADI ARROIO

GEDALLI DO ARROIO

**KAHLOMA DO CACHEADO**

RAJA DA AT

DHALIA DO CACHEADO

CRIANCA DO CACHEADO

PARIDA DE FÊMEA DO JAHMUDY L. VERÁ EM 01/08/2024  
PRENHE DO ÍCONE DO CACHEADO

| PARTOS | EFICIÊNCIA REPRODUTIVA | I.E.P DIAS | AOL   | AOL/100 | MAR  | EGS  | EGS/100 | IDADE P. PARTO (MESES) |
|--------|------------------------|------------|-------|---------|------|------|---------|------------------------|
| 2      | 100,8                  | 362        | 73,00 | 12,35   | 3,31 | 5,39 | 0,91    | 36,7                   |



**CLIQUE AQUI**



**PARA VER O VÍDEO DO LOTE**

1º LEILÃO 

# NELORE CACHEADO



Vendedor: **NELORE CACHEADO**

# 16

## NAYANA DO CACHEADO

SEXO: FÊMEA • REG: LHG 1297 • RAÇA: NELORE PO • NASC.: 28/07/2020

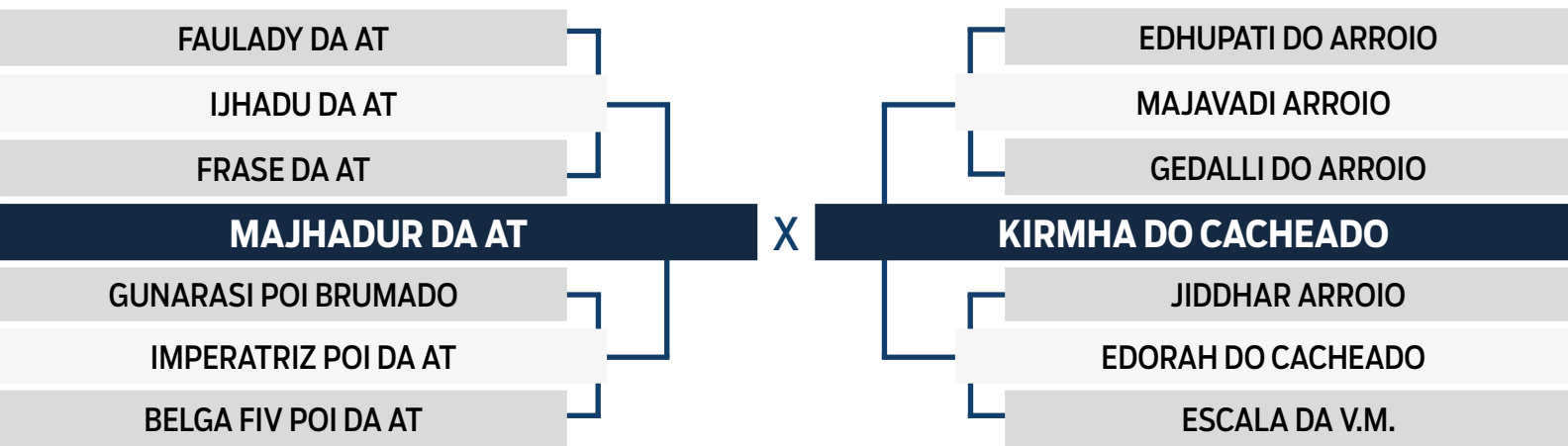

**PARIDA DE MACHO DO LÉPIDO DO CACHEADO EM 28/07/2024  
PRENHE DO ORUGHAN DO CACHEADO**

| PARTOS | EFICIÊNCIA REPRODUTIVA | I.E.P DIAS | AOL   | AOL/100 | MAR  | EGS  | EGS/100 | IDADE P. PARTO (MESES) |
|--------|------------------------|------------|-------|---------|------|------|---------|------------------------|
| 2      | 104,6                  | 349        | 56,47 | 11,55   | 3,23 | 2,46 | 0,50    | 36,5                   |



**CLIQUE AQUI**



**PARA VER O VÍDEO DO LOTE**

1º LEILÃO 

# NELORE CACHEADO



Vendedor: **NELORE CACHEADO**

# 17

## LAMILA FIV DO CACHEADO

SEXO: FÊMEA • REG: LHG 1202 • RAÇA: NELORE PO • NASC.: 02/10/2018

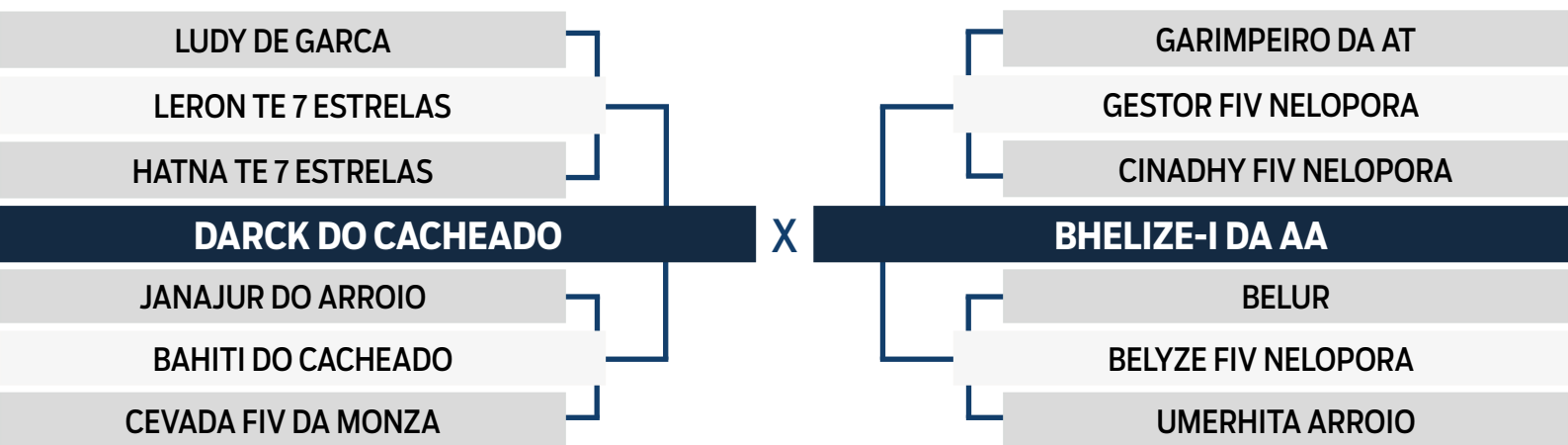

PRENHE DO ORUGHAN DO CACHEADO - PREVISÃO DE PARTO: 10/2024

| PARTOS | EFICIÊNCIA REPRODUTIVA | I.E.P DIAS | AOL   | AOL/100 | MAR  | EGS  | EGS/100 | IDADE P. PARTO (MESES) |
|--------|------------------------|------------|-------|---------|------|------|---------|------------------------|
| 3      | 95,2                   | 384        | 67,96 | 11,14   | 3,18 | 5,83 | 0,96    | 34,2                   |



**CLIQUE AQUI**



**PARA VER O VÍDEO DO LOTE**

1° LEILÃO 

# NELORE CACHEADO



Vendedor: **NELORE CACHEADO**

# 18

## LETUVA DO CACHEADO

SEXO: FÊMEA • REG: LHG 1187 • RAÇA: NELORE PO • NASC.: 27/08/2018

JANAJUR DO ARROIO

AMAVHADI ARROIO

RAVANA DO ARROIO

**VENTO SERENATA**

FAJARDO DA GB

LUDA SERENATA

ZAMBAIA DO BR.

EBHUMADY DO ARROIO

JUBADHI ARROIO

BHUMALA DO ARROIO

**INDAIATUBA DO CACHEADO**

TIBET POI DO BR.

UGANDA SERENATA

MANOPLA SERENATA

X

PRENHE DO MAJAVADI DO ARROIO - PREVISÃO DE PARTO: 05/2025

| PARTOS | EFICIÊNCIA REPRODUTIVA | I.E.P DIAS | AOL   | AOL/100 | MAR  | EGS  | EGS/100 | IDADE P. PARTO (MESES) |
|--------|------------------------|------------|-------|---------|------|------|---------|------------------------|
| 3      | 104,0                  | 351        | 78,52 | 14,43   | 3,36 | 5,83 | 1,07    | 37,7                   |



**CLIQUE AQUI**



**PARA VER O VÍDEO DO LOTE**

1º LEILÃO 

# NELORE CACHEADO



Vendedor: **NELORE CACHEADO**

# 19

## LA BELLA FIV DO CACHEADO

SEXO: FÊMEA • REG: LHG 1183 • RAÇA: NELORE PO • NASC.: 20/08/2018

GARIMPEIRO DA AT

EDHUPATI DO ARROIO

RAVANA DO ARROIO

**MAJAVADI ARROIO**

LERON TE 7 ESTRELAS

GEDALLI DO ARROIO

UAMATHILA ARROIO

FAJARDO DA GB

BIG BEN DA S.NICE

COMPORTA DA S.NICE

**LISBELA FIV DA JAR.**

ENLEVO DA MORUNG.

MARINA DA VISUAL TE

MADRI ED DO ARROJO

X

**PRENHE DO PANTHI POI - PREVISÃO DE PARTO: 10/2024**

| PARTOS | EFICIÊNCIA REPRODUTIVA | I.E.P DIAS | AOL   | AOL/100 | MAR  | EGS  | EGS/100 | IDADE P. PARTO (MESES) |
|--------|------------------------|------------|-------|---------|------|------|---------|------------------------|
| 2      | 53,4                   | 683        | 75,53 | 11,88   | 3,87 | 3,59 | 0,56    | 38,4                   |



**CLIQUE AQUI**



**PARA VER O VÍDEO DO LOTE**

1° LEILÃO 

# NELORE CACHEADO



Vendedor: **NELORE CACHEADO**

## 20

# LAURYA DO CACHEADO

SEXO: FÊMEA • REG: LHG 1160 • RAÇA: NELORE PO • NASC.: 09/08/2018

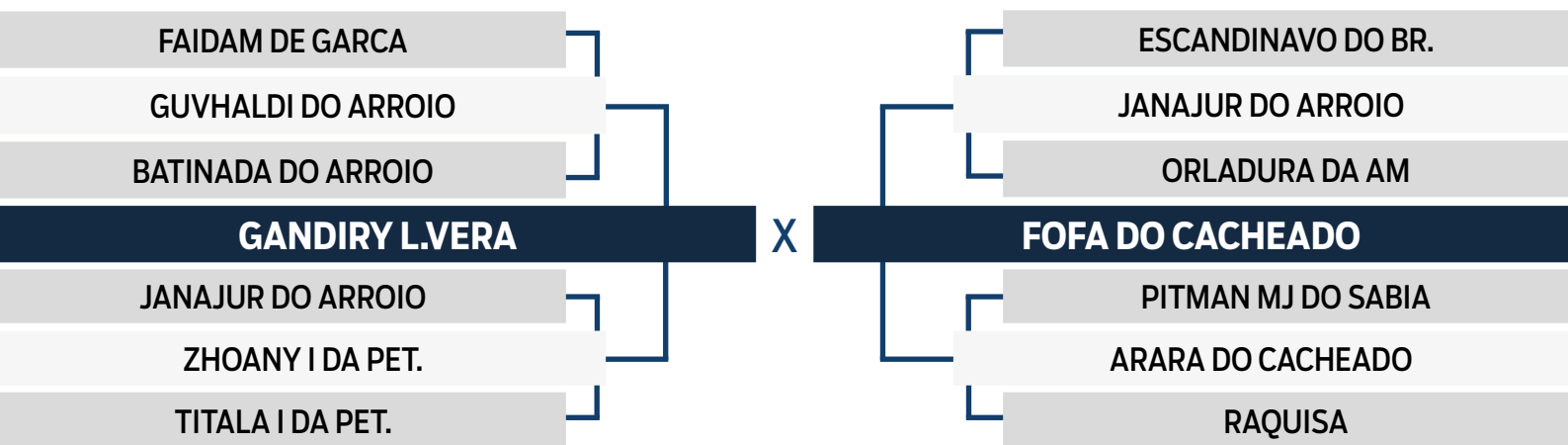

**PARIDA DE FÊMEA DO MAJAVADI DO ARROIO EM 20/06/2024**  
**PRENHE DO ORUGHAN DO CACHEADO**

| PARTOS | EFICIÊNCIA REPRODUTIVA | I.E.P DIAS | AOL   | AOL/100 | MAR  | EGS   | EGS/100 | IDADE P. PARTO (MESES) |
|--------|------------------------|------------|-------|---------|------|-------|---------|------------------------|
| 4      | 0,0                    | 371        | 57,58 | 10,10   | 2,87 | 11,22 | 1,97    | 33,8                   |



**CLIQUE AQUI**



**PARA VER O VÍDEO DO LOTE**

1º LEILÃO 

# NELORE CACHEADO



Vendedor: **NELORE CACHEADO**

# 21

## LADHY DO CACHEADO

SEXO: FÊMEA • REG: LHG 1150 • RAÇA: NELORE PO • NASC.: 05/08/2018

JANA JUR DO ARROIO

AMAVHADI ARROIO

RAVANA DO ARROIO

**VENTO SERENATA**

FAJARDO DA GB

LUDA SERENATA

ZAMBAIA DO BR.

EDHUPATI DO ARROIO

MAJAVADI ARROIO

GEDALLI DO ARROIO

**INADY DO CACHEADO**

HIMALAYA DO BR.

HARUA FIV DO ARROIO

DARASHI POI ARROIO

X

PARIDA DE MACHO DO JAHMUDY L. VERÁ EM 05/09/2024

| PARTOS | EFICIÊNCIA REPRODUTIVA | I.E.P DIAS | AOL   | AOL/100 | MAR  | EGS  | EGS/100 | IDADE P. PARTO (MESES) |
|--------|------------------------|------------|-------|---------|------|------|---------|------------------------|
| 3      | 96,2                   | 380        | 63,89 | 10,83   | 3,86 | 7,63 | 1,29    | 36,9                   |



**CLIQUE AQUI**



**PARA VER O VÍDEO DO LOTE**



1º LEILÃO 

# NELORE CACHEADO



Vendedor: **NELORE CACHEADO**

## 22

### KAYALA FIV DO CACHEADO

SEXO: FÊMEA • REG: LHG 1093 • RAÇA: NELORE PO • NASC.: 21/09/2017

GARIMPEIRO DA AT

EDHUPATI DO ARROIO

RAVANA DO ARROIO

**MAJAVADI ARROIO**

LERON TE 7 ESTRELAS

GEDALLI DO ARROIO

UAMATHILA ARROIO

ESCANDINAVO DO BR.

JANAJUR DO ARROIO

ORLADURA DA AM

**BAHITI DO CACHEADO**

LEGAT MJ DA O.D AGUA

CEVADA FIV DA MONZA

FINTA DA MV

PARIDA DE MACHO DO LUDY DE GARÇA EM 22/09/2024

| PARTOS | EFICIÊNCIA REPRODUTIVA | I.E.P DIAS | AOL   | AOL/100 | MAR  | EGS  | EGS/100 | IDADE P. PARTO (MESES) |
|--------|------------------------|------------|-------|---------|------|------|---------|------------------------|
| 5      | 97,7                   | 374        | 65,72 | 9,72    | 3,80 | 5,83 | 0,86    | 34,0                   |



**CLIQUE AQUI**



**PARA VER O VÍDEO DO LOTE**

1º LEILÃO 

# NELORE CACHEADO



Vendedor: **NELORE CACHEADO**

## 23

### KIRIT FIV DO CACHEADO

SEXO: FÊMEA • REG: LHG 1086 • RAÇA: NELORE PO • NASC.: 18/09/2017

GARIMPEIRO DA AT

EDHUPATI DO ARROIO

RAVANA DO ARROIO

**MAJAVADI ARROIO**

LERON TE 7 ESTRELAS

GEDALLI DO ARROIO

UAMATHILA ARROIO

AMEDABA

HIMALAYA DO BR.

GOOTY III

**ITAKA FIV POI ARROIO**

FAULAD DA SC

DARASHI POI ARROIO

KOTHARI POI ARROIO

X

PRENHE DO OVANNI DO CACHEADO - PREVISÃO DE PARTO: 03/2025

| PARTOS | EFICIÊNCIA REPRODUTIVA | I.E.P DIAS | AOL   | AOL/100 | MAR  | EGS  | EGS/100 | IDADE P. PARTO (MESES) |
|--------|------------------------|------------|-------|---------|------|------|---------|------------------------|
| 4      | 90,3                   | 404        | 59,11 | 11,94   | 3,41 | 6,29 | 1,27    | 34,5                   |



**CLIQUE AQUI**



**PARA VER O VÍDEO DO LOTE**

1° LEILÃO 

# NELORE CACHEADO



Vendedor: **NELORE CACHEADO**

## 24

# LAKHI DO CACHEADO

SEXO: FÊMEA • REG: LHG 1162 • RAÇA: NELORE PO • NASC.: 10/08/2018

ESCANDINAVO DO BR.

JANAJUR DO ARROIO

ORLADURA DA AM

**ICONE FIV DO CACHEADO**

BELUR

BELYZE FIV NELOPORA

UMERHITA ARROIO

FAULAD DA SC

LADU DC POI

PADU 31 POI DC

**BABITA DO CACHEADO**

LUDDAN POI DA ZEB.VR

UBALDINA

TILARTA

X

PRENHE DO MAJAVADI DO ARROIO - PREVISÃO DE PARTO: 10/2024

| PARTOS | EFICIÊNCIA REPRODUTIVA | I.E.P DIAS | AOL   | AOL/100 | MAR  | EGS  | EGS/100 | IDADE P. PARTO (MESES) |
|--------|------------------------|------------|-------|---------|------|------|---------|------------------------|
| 2      | 42,6                   | 857        | 61,44 | 11,59   | 3,26 | 3,59 | 0,68    | 35,3                   |



**CLIQUE AQUI**



**PARA VER O VÍDEO DO LOTE**

1° LEILÃO 

# NELORE CACHEADO



Vendedor: NELORE CACHEADO

## 25

### KIRMHA DO CACHEADO

SEXO: FÊMEA • REG: LHG 1026 • RAÇA: NELORE PO • NASC.: 01/06/2017

GARIMPEIRO DA AT

EDHUPATI DO ARROIO

RAVANA DO ARROIO

**MAJAVADI ARROIO**

LERON TE 7 ESTRELAS

GEDALLI DO ARROIO

UAMATHILA ARROIO

IVHUR FIV POI ARROIO

JIDDHAR ARROIO

IDAKALI DO ARROIO

**EDORAH DO CACHEADO**

ENLEVO DA MORUNG.

ESCALA DA V.M.

VENEZIANA DA V.M.

PARIDA DE FÊMEA DO JAHMUDY L. VERÁ EM 18/06/2024  
INSEMINADA DO ÍCONE DO CACHEADO

| PARTOS | EFICIÊNCIA REPRODUTIVA | I.E.P DIAS | AOL   | AOL/100 | MAR  | EGS  | EGS/100 | IDADE P. PARTO (MESES) |
|--------|------------------------|------------|-------|---------|------|------|---------|------------------------|
| 5      | 102,7                  | 355        | 53,72 | 9,80    | 3,50 | 3,59 | 0,66    | 37,9                   |



**CLIQUE AQUI**



**PARA VER O VÍDEO DO LOTE**

1° LEILÃO 

# NELORE CACHEADO



Vendedor: **NELORE CACHEADO**

## 27

### KAKAU DO CACHEADO

SEXO: FÊMEA • REG: LHG 1024 • RAÇA: NELORE PO • NASC.: 20/02/2017

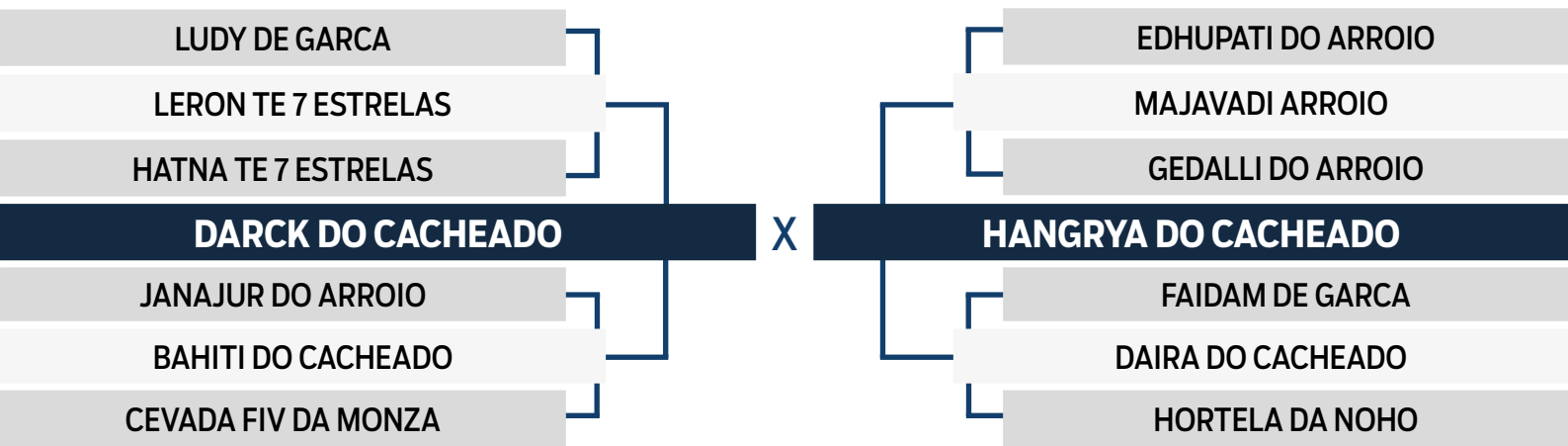

PRENHE DO GANDIRY L. VERÁ - PREVISÃO DE PARTO: 10/2024

| PARTOS | EFICIÊNCIA REPRODUTIVA | I.E.P DIAS | AOL   | AOL/100 | MAR  | EGS  | EGS/100 | IDADE P. PARTO (MESES) |
|--------|------------------------|------------|-------|---------|------|------|---------|------------------------|
| 4      | 80,6                   | 453        | 59,46 | 10,73   | 4,05 | 4,04 | 0,73    | 36,7                   |



**CLIQUE AQUI**



**PARA VER O VÍDEO DO LOTE**

1° LEILÃO 

# NELORE CACHEADO



Vendedor: **NELORE CACHEADO**

## 28

### JANTAH DO CACHEADO

SEXO: FÊMEA • REG: LHG 938 • RAÇA: NELORE PO • NASC.: 10/07/2016

GARIMPEIRO DA AT

EDHUPATI DO ARROIO

RAVANA DO ARROIO

**MAJAVADI ARROIO**

LERON TE 7 ESTRELAS

GEDALLI DO ARROIO

UAMATHILA ARROIO

THANDU TE POI DO BR.

EBHUMADY DO ARROIO

URHIMA ARROIO

**EMILLY DO CACHEADO**

OBSEQUIO CS

AMOSTRA CS

POLIA TE CS

X

PARIDA DE FÊMEA DO JAHMUDY L. VERÁ EM 25/07/2024  
INSEMINADA DO EDHUPATI DO ARROIO

| PARTOS | EFICIÊNCIA REPRODUTIVA | I.E.P DIAS | AOL   | AOL/100 | MAR  | EGS  | EGS/100 | IDADE P. PARTO (MESES) |
|--------|------------------------|------------|-------|---------|------|------|---------|------------------------|
| 5      | 81,2                   | 450        | 61,96 | 10,83   | 2,34 | 1,85 | 0,32    | 37,4                   |



**CLIQUE AQUI**



**PARA VER O VÍDEO DO LOTE**

1º LEILÃO 

# NELORE CACHEADO



Vendedor: **NELORE CACHEADO**

## 29

### JACARTA DO CACHEADO

SEXO: FÊMEA • REG: LHG 905 • RAÇA: NELORE PO • NASC.: 18/04/2016

GUVHALDI DO ARROIO

GANDIRY L.VERA

ZHOANY I DA PET.

**NHAKAR ARROIO**

DHIBAR DO ARROIO

PRATA DA LAGUNA

EXTREMA

X

GARIMPEIRO DA AT

URAPURU DA AT

INSPIRACAO DA AT

**FAISKA DO CACHEADO**

PATHU TE JD

NITHA 7 ESTRELAS

GAFIEIRA DA TR.

PRENHE DO MAJAVADI DO ARROIO - PREVISÃO DE PARTO: 02/2025

| PARTOS | EFICIÊNCIA REPRODUTIVA | I.E.P DIAS | AOL   | AOL/100 | MAR  | EGS  | EGS/100 | IDADE P. PARTO (MESES) |
|--------|------------------------|------------|-------|---------|------|------|---------|------------------------|
| 5      | 82,5                   | 442        | 71,85 | 12,30   | 3,88 | 4,72 | 0,81    | 31,7                   |



**CLIQUE AQUI**



**PARA VER O VÍDEO DO LOTE**

1° LEILÃO 

# NELORE CACHEADO



Vendedor: NELORE CACHEADO

## 30

### IRIS DO CACHEADO

SEXO: FÊMEA • REG: LHG 884 • RAÇA: NELORE PO • NASC.: 30/10/2015

GARIMPEIRO DA AT

EDHUPATI DO ARROIO

RAVANA DO ARROIO

**MAJAVADI ARROIO**

LERON TE 7 ESTRELAS

GEDALLI DO ARROIO

UAMATHILA ARROIO

LUDY DE GARCA

BITELO DA SS

TAREFA DA SS

**RAINHA DO CACHEADO**

VISUAL DA ZEB.VR

UTABIA DA MV

NAVICULA DA MV

PARIDA DE MACHO DO HIMALAYA BR. EM 26/09/2024

| PARTOS | EFICIÊNCIA REPRODUTIVA | I.E.P DIAS | AOL   | AOL/100 | MAR  | EGS  | EGS/100 | IDADE P. PARTO (MESES) |
|--------|------------------------|------------|-------|---------|------|------|---------|------------------------|
| 5      | 79,0                   | 462        | 71,37 | 12,06   | 3,69 | 4,04 | 0,68    | 34,7                   |



**CLIQUE AQUI**



**PARA VER O VÍDEO DO LOTE**



1° LEILÃO 

# NELORE CACHEADO



Vendedor: NELORE CACHEADO

# 31

## INADY DO CACHEADO

SEXO: FÊMEA • REG: LHG 878 • RAÇA: NELORE PO • NASC.: 15/10/2015

GARIMPEIRO DA AT

EDHUPATI DO ARROIO

RAVANA DO ARROIO

**MAJAVADI ARROIO**

LERON TE 7 ESTRELAS

GEDALLI DO ARROIO

UAMATHILA ARROIO

AMEDABA

HIMALAYA DO BR.

GOOTY III

**HARUA FIV DO ARROIO**

FAULAD DA SC

DARASHI POI ARROIO

KOTHARI POI ARROIO

X

PARIDA DE MACHO DO JAHMUDY L. VERÁ EM 16/09/2024

| PARTOS | EFICIÊNCIA REPRODUTIVA | I.E.P DIAS | AOL   | AOL/100 | MAR  | EGS  | EGS/100 | IDADE P. PARTO (MESES) |
|--------|------------------------|------------|-------|---------|------|------|---------|------------------------|
| 6      | 98,1                   | 372        | 68,86 | 10,59   | 3,78 | 6,73 | 1,04    | 33,7                   |



**CLIQUE AQUI**



**PARA VER O VÍDEO DO LOTE**

1º LEILÃO 

# NELORE CACHEADO



Vendedor: IRMÃOS HIPÓLITO

## 32

### RAJANA DA PAINEIRA

SEXO: FÊMEA • REG: JHP 2977 • RAÇA: NELORE PO • NASC.: 01/08/2023

BRADO S.MARINA

LANDAU DA DI GENIO

DIMA DA DI GENIO

**DIAMANTE-5 TE GUADALUPE**

RANCHI IPE OURO

HANA OUROFINO

REVISTA FIV UNIMAR

EDHUPATI DO ARROIO

MAJAVADI ARROIO

GEDALLI DO ARROIO

**GHANE DA PAINEIRA**

GADHABI DO ARROIO

CAIXA DA PAINEIRA

PHARMA DA PAINEIRA

X



**CLIQUE AQUI**



**PARA VER O VÍDEO DO LOTE**

1º LEILÃO 

# NELORE CACHEADO



Vendedor: **CONDOMÍNIO ECHAMTYVA**

## 33

### ECHAMTYVA ABIB

SEXO: FÊMEA • REG: ABIB 172 • RAÇA: NELORE PO • NASC.: 24/12/2022

EDHUPATI DO ARROIO

MAJAVADI ARROIO

GEDALLI DO ARROIO

**KEBEC DO CACHEADO**

CAPAZ DO BR.

HURA DA RPET

ZEUNAD DA PET.

BAORE POI DO BR.

NANDAM FIV POI BRU

CHAKORI III POI BR.

**CHAMTI FIV POI BRUMADO**

ATANU FIV POI DO BR.

JATENDRA V POI BRU

JATENDRA POI DO BR.

X

INSEMINADA DO BADRIJANI DA 2L EM 20/09/2024

| AOL   | AOL/100 | MAR  | EGS  | EGS/100 |
|-------|---------|------|------|---------|
| 81,44 | 16,83   | 2,77 | 6,73 | 2,25    |

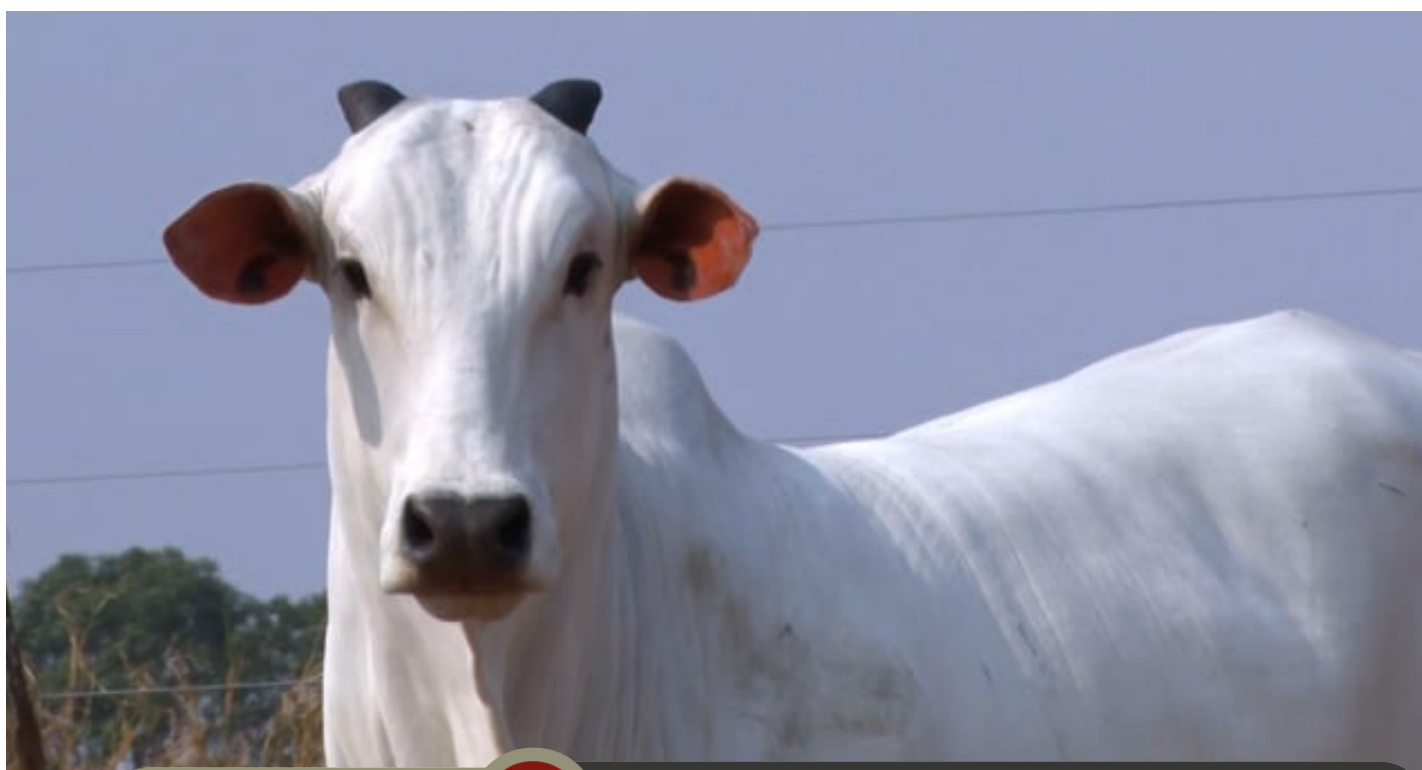

**CLIQUE AQUI**



**PARA VER O VÍDEO DO LOTE**

1° LEILÃO 

# NELORE CACHEADO



Vendedor: **TONICO CARVALHO - FAZENDA BRUMADO**

## 34

### JAVA BRUMADO

SEXO: FÊMEA • REG: BRUM A1955 • RAÇA: NELORE PO • NASC.: 13/12/2022

GARIMPEIRO DA AT

EDHUPATI DO ARROIO

RAVANA DO ARROIO

**MAJAVADI ARROIO**

LERON TE 7 ESTRELAS

GEDALLI DO ARROIO

UAMATHILA ARROIO

BAORE POI DO BR.

NANDAM FIV POI BRU

CHAKORI III POI BR.

**AGITADA BRUMADO**

ATMA DE NAV.

UNGIDA BRUMADO

JURA FIV BRUMADO

X

COBERTA EM 29/09/2024 DO POIB 1118 NANDIAL POI DO BRUMADO



**CLIQUE AQUI**



**PARA VER O VÍDEO DO LOTE**

1° LEILÃO 

# NELORE CACHEADO



Vendedor: NELORE CAIÇARA (MAGNO NOGUEIRA)

## 35

### SAVANARI

SEXO: FÊMEA • REG: ILZ 1684 • RAÇA: NELORE PO • NASC.: 02/07/2016

GARIMPEIRO DA AT

EDHUPATI DO ARROIO

RAVANA DO ARROIO

**MAJAVADI ARROIO**

LERON TE 7 ESTRELAS

GEDALLI DO ARROIO

UAMATHILA ARROIO

HAFABARIN DA FC

LABARU

HUBHALINI DA FC

**MABAGAJ**

JABUTI

COKARATI

CAMPINA

X

PARIDA DE MACHO DO LEGAT MJ DO SABIA  
INSEMINADA DO VISUAL DA ZEB VR EM 13/09/2024



**CLIQUE AQUI**



**PARA VER O VÍDEO DO LOTE**

1° LEILÃO 

# NELORE CACHEADO



Vendedor: **JAIRO QUEIROZ JORGE**

## 36

### SUSETE JJ

SEXO: FÊMEA • REG: IRAN 3863 • RAÇA: NELORE PO • NASC.: 23/01/2016

GARIMPEIRO DA AT

EDHUPATI DO ARROIO

RAVANA DO ARROIO

**7370 TG**

MAREL

1707 TG

437 TG

X

ENCARTE DS

BAU

XARA DS

**LEZITA JJ**

TATCHER MJ DO SABIA

J.E.N ELZA

MERCE DA FUNAG.

**PARIDA DE MACHO DO MAJAVADI DO ARROIO  
PRENHE DO MAJAVADI DO ARROIO**



**CLIQUE AQUI**



**PARA VER O VÍDEO DO LOTE**